

社員研修の作成・管理をもっとラクに

活用シーン

社員研修



3つのラクラクPOINT

多機能・シンプルデザインで管理・運用がラクラク

細かな権限設定で共同作業・管理もラクラク

リアル研修に対応できて、出席管理がラクラク



多機能

使いやすいデザイン

低価格

誰でも簡単に使える eラーニングシステム

learningBOXはコンテンツの作成、採点・成績管理などeラーニングに必要な機能が揃った学習管理システムです。



創る

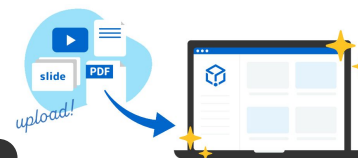

コンテンツ管理

クイズ・テストや動画など、オリジナルの教材をフォームで簡単に作成できます。学びをサポートするための設定も豊富です。

学ぶ



コースを見る

教材の学習・資料の閲覧ができます。はじめての方でもスムーズに学習ができます。PC・スマホ・タブレットに対応。

管理する



ユーザー管理

成績管理

ユーザーの招待・グループ管理や、成績の把握する管理機能が揃っています。API連携やCSV出力にも対応しています。

販売する



EC機能

作成した教材を販売・決済管理ができます。買い切り型・サブスク型での販売にも対応しています。

活用シーン

● 社員研修

職種別・階層別・機能・公募研修

● 企業向けコンテンツ販売

販売・決済管理・販売企業の管理

● IBT・CBT

試験実施・認定証発行・不正対策

● 研究

研究データの公開

● 採用試験

知力テスト・書類提出・性格診断

● 個人向けコンテンツ販売

販売・決済管理・クーポン発行

● マニュアル管理

PDF/動画の共有・実績報告

● イベント

クイズ大会・申し込み管理

● 昇進・昇格試験

テスト・レポート提出・不正対策

● 学校・塾

テスト/教材の電子配布・成績表

learningBOXは1つのシステムで、複数のシーンに利用できます

たとえば...

社員研修

採用試験

昇進・昇格試験

マニュアル管理

の一元管理が可能です

思い描いた研修が作れる、 豊富な教材種別と配布設定

豊富な教材種別のほか、「合格しないと進めないクリア条件」や「合格を祝うファンファーレ機能」など、学びの定着や学びを楽しむ機能も多数あります！

● 作成できる教材

クイズ・テスト、暗記カード、動画教材、PDF教材、WEBページ、虫食いノート、添付ファイル、レポート課題、タイピング教材、埋め込み教材（YouTube、Googleスライドなど）、アンケート、認定証、成績表、PowerPoint教材、診断テスト

クイズ・テストの種類

択一問題（ラジオボタン）、択一問題（ボタン式：クイックモード）、複数選択問題、並び替え問題、正誤問題（○×問題）、組み合わせ問題、記述問題、複数記述問題、記述問題＋、穴埋め問題、レポート付き問題、プルダウン問題、画像選択問題（択一）

● コンテンツ配布に関する機能

クリア条件、見出し、バッジ、ファンファーレ、公開期間、受講回数の制限、制限時間、中断再開機能、配点設定、セクション別出題、効果音、出題数の指定、問題・選択肢のランダム出題、選択型コンテンツ、受講OS制限、得点修正設定、コンテンツカテゴリー、コンテンツ事前説明

[使い方ページ](#)

スマホ・タブレットにも対応

ビジネスマナー基礎

仕事をする上で本当に必要とされるビジネスマナーを学ばせていただきます。

6コンテンツ 00:10:00

0

仕事をする上で必ず知っておきたい押さえておくべきビジネスマナー。電話、チャットといったコミュニケーションの仕方から、身だしなみまで、ビジネスマナーを学ばせていただきます。

▼ 続きを読む

学習を進める 成績を見る

コース

複数の教材を1つのコースとして配布
コースの概要なども設定可能

サムネイルの表示

好きな画像を設定
※未設定の場合、デフォルト画像を表示

ビジネスマナー初級

学習完了 動画で学ぶ！ビジネスマナー

00:10:00

学習完了 事例集 PDF

未学習 確認テスト

学習状態

「学習完了・学習中・未学習」など、
学習状態を表示

条件をクリアすると、次に進めます。 クリア条件を見る

クリア条件 中級

条件（指定教材に合格/閲覧など）
を満たさないと次に進めない

-学習できません-

複雑な管理体系も柔軟に設定

階層別・職種別・機能別研修をlearningBOXだけで一元管理

教材コンテンツは、ユーザー単位・グループ単位で指定して配布します。

グループは細かく設定可能で、目的の異なる研修や試験（採用試験・昇格試験）も一緒に運用できます。

複雑な組織図も
多用途な目的も
対応できる

ユーザーのグループ管理

- グループは複数グループに所属・グループの階層化が可能です。
- グループ単位で管理権限を設定できます。

ユーザーの登録・管理

- ユーザーの登録は、2種類あります。
 - ・ 管理者からの招待
 - ・ アカウント申し込み（ユーザーによる申し込み）
- CSVでの登録やAPI連携にも対応。

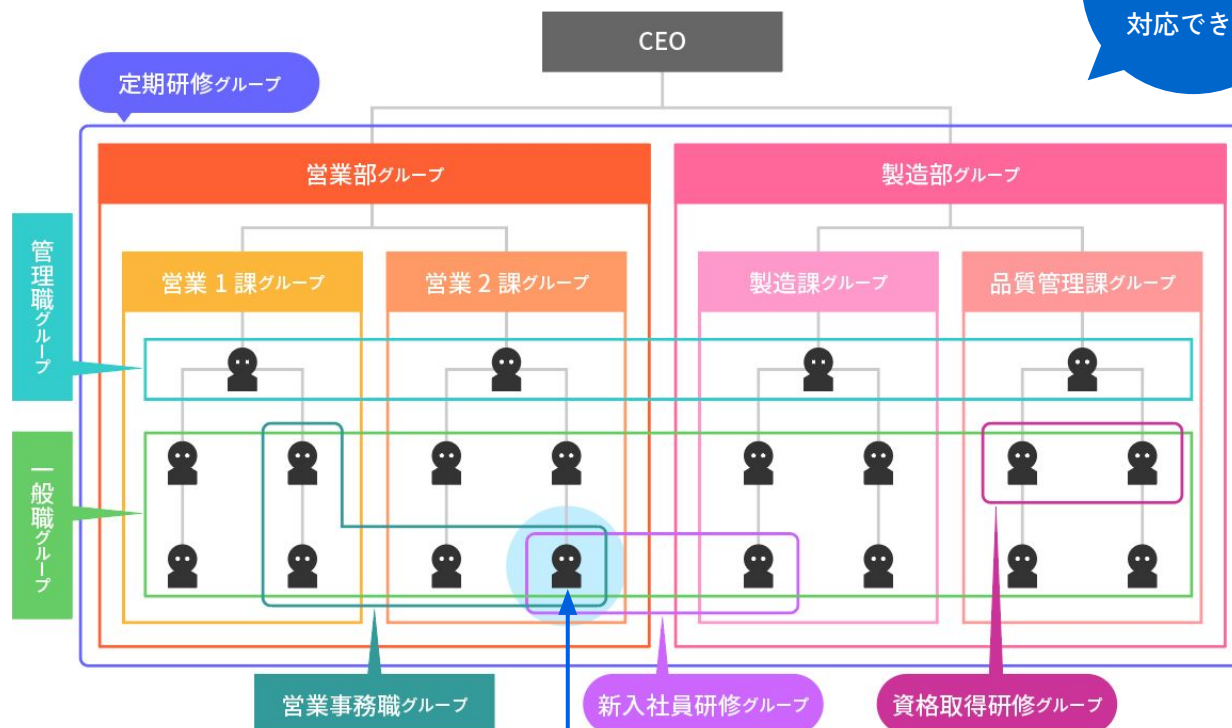

参考/このユーザーの所属するグループ

- 階層別研修グループ
- 職種別研修グループ
- 機能別研修グループ
- ・ 一般職グループ
- ・ 営業部グループ
- ・ 営業2課グループ
- ・ 営業事務職グループ
- ・ 定期研修グループ
- ・ 新入社員研修グループ

[使い方ページ](#)

管理権限で、実務に即した運用を可能に 複数人での共同作業・管理ができます

オーナー管理者以外もコンテンツの作成や成績の閲覧ができる様に、ユーザー単位・グループ単位で管理権限を付与できます。複数人で管理する体制を整えられるため、研修担当者（オーナー管理者）だけに頼らない運用が可能です。

権限の種類



グループ管理権限

管理者が【指定したグループ】の「編集/閲覧」できる権限。編集権限があればユーザーの招待も可能。



コンテンツ管理権限

管理者が【指定したコンテンツ】の「編集/閲覧」できる権限。



成績管理権限

管理者が【指定したグループ×コンテンツ】に属するユーザーの成績を「編集/閲覧」をできる権限。



コンテンツ割当権限

管理者が【指定したグループ（ユーザー単位も可）】に対して、コンテンツを割当できる権限。

その他の権限

メールテンプレート権限、メールボックス権限、権限付与権限、設定ページアクセス権限、お知らせ管理権限

＼ 誰がどの範囲まで、何ができるかを設定できます /

	人事部長	部門長	一般社員	社外関係者
コンテンツ管理	編集 / 閲覧	編集 / 閲覧 (部内コンテンツのみ)	なし	編集 / 閲覧 (指定コンテンツのみ)
グループ管理	編集 / 閲覧	閲覧のみ	なし	なし
成績管理	編集 / 閲覧	閲覧のみ	なし	なし

権限利用イメージ

- ・部内で利用する研修コンテンツが作成できる
- ・部署の研修グループに誰が所属しているか確認できる
- ・部内の一般社員が受けた研修の成績を確認できるが、成績の採点はできない。

集合型研修もQRコードで出席管理ができる オフライン研修・ブレンデッド研修をLBOXでまとめて管理

オフラインで行う集合型研修も、研修の申し込み管理・当日の出席管理が研修機能で行えます。集合研修後のレポートやアンケートの提出もlearningBOX上で行えば、オフライン研修・オンライン研修でバラバラに保管しがちな研修記録も一括管理できます。

研修の申し込み管理

- 複数コースを組み合わせ、1つの研修として公開できます。
- 受講者自身が希望する研修を選択し、受講の予約を行えます。
- 場所・日時・席数なども設定できます。
- 受講者の申し込みは承認制にすることも可能です。

QRコードによる出席管理

- 研修申し込み後、**出席管理用のQRコードが発行**できます。
- QRコードはスマホで表示・読み込みが可能です。
出席状況はlearningBOX上に記録されます。

研修機能の申し込み管理を使えば、スキルアップを目的とした**社内公募型の研修**の運用にも活用できます！



The image shows a two-part interface. On the left, a '研修を申し込み' (Register for Course) screen displays details for a '第12期定期研修【兵庫本社】' (12th Regular Course [Hiroshima Head Office]). It includes a '予約' (Reserve) button and a '予約期間' (Reserve Period) of 2024-11-30 18:00. On the right, a smartphone displays the '出席管理' (Attendance Management) screen for the same course. It shows a QR code, the ticket number 'チケット番号: 1', and the current status '現在の出席状況: 受付前'. A blue speech bubble above the phone says '研修会場でQRコードを読み込み' (Load QR code at the training venue). Below the QR code, the unique code '2024-11-01 16:27:38.76' is displayed, along with instructions: '上記の出席用QRを管理者に見せてください。時計が動いていないものは利用できません。' (Please show the above attendance QR code to the administrator. Clocks that are not running cannot be used).

研修の評価シートがフォームで手軽に作れる そのまま使える診断ツールも！

回答選択式の評価シートがフォーム入力で簡単に作成できます。

ユーザーが評価シートに回答すると、自動で集計・回答結果を公開できるため、評価業務の効率化に繋がります。

研修の理解度の確認や、スキル・意識の評価にご活用いただけます。

評価シートが作れる



質問文・回答などを設定して、オリジナルの評価ツールがフォーム作成できます。

評価ツールへの入力、ユーザー本人だけでなく、他者（上司）による2軸での評価入力が可能です。

評価をグラフ化できる



評価シートの回答が完了すると、入力内容を項目ごとにグラフや表にして閲覧ができます。

同じ評価シートを入力したユーザーの平均値も表示でき、自身の結果と比較することができます。

+αで 既成の診断ツールも！



社員研修サービス「learningBOX ON」ですぐ使える「社会人基礎力診断ツール」を購入でき、システム上で利用できます。本人・上司双方の目線で診断ができる若手の育成におすすめのコンテンツです。

フロー機能で採点業務もDX化 LBOX内でファイルを一元管理

受講者が回答を提出し、管理者側で採点する際に、あらかじめ設定されたステップに沿って承認・採点を行う「採点フロー」を利用できます。
管理者には、成績に関する権限を柔軟に付与できるため、所属部署や業務の委託状況に合わせて、閲覧できる提出物や行える操作を細かく設定できます。



採点の経路を細かく設定

採点業務に必要なステップを設定できます。点数を入力するほか、採点者を指名する、採点内容を確認するなど、「だれが」「いつ」「なにを」するかに合わせて、ステップを自由に追加できます。

権限による閲覧・編集制御

採点業務に関わる管理者に、柔軟に権限を付与できます。「点数の編集を禁止する」「特定の提出物のみ閲覧させる」など、行える操作を制限できるため、安全に採点業務を進められます。

採点状況を一目で確認

フローのどのステップを誰が担当したかなど、採点状況を一目で確認できます。また、状況の一部は受験者にも共有されるため、採点の進捗状況を受験者自身でも確認できます。

コース作成・作問をAIがアシスト アップロードするだけで簡単に使える

動画・PDFなどから学習設計に基づいたコース・問題を自動で生成できます。
問題のアイデア出しにも活用できるため、業務の効率化が期待できます。



AIアシスト

自動で問題を作成

問題作成者

問題をピックアップ

問題作成者

問題を修正して完成

動画・PDF・テキスト・URLをアップロードすると、AIアシストが**関連する情報を収集**し、問題を生成します。



問題作成者がAIアシストが生成した問題の中から**良い問題をピックアップ**します。

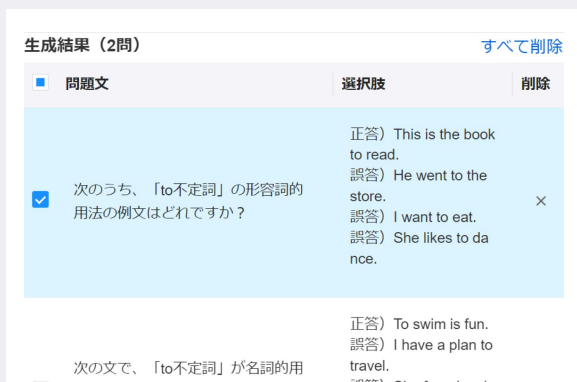

AIアシストが生成した問題は、**内容を加筆・修正**をして完成です。

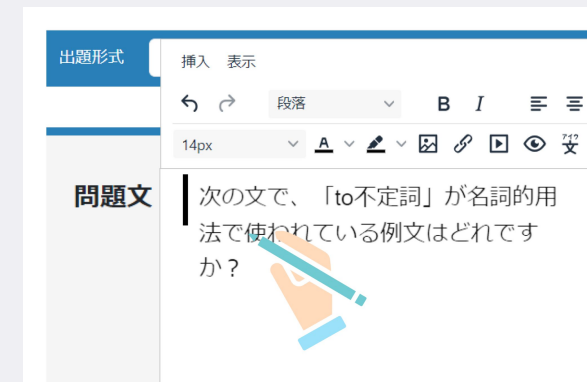

AIがレポート採点をアシスト レポートの採点作業時間を削減

問題作成者が登録した模範解答に基づき、AIがレポートを分析・フィードバックを行います。時間のかかるレポートの採点作業時間を削減できます。



問題作成者

模範解答を登録

AIアシスト

フィードバックを自動生成

採点者

AI生成結果を参考に採点

問題作成者がレポート課題に**模範解答を登録**します。

採点方法

- AIレポート分析（ベータ版）を利用（テキスト入力のみ）
採点画面で提出内容をAIが分析し、採点をアシストします。
利用上限に達した場合、「レポート受付時に分析」を含め、分析

利用する言語

日本語

模範解答 **必須**

社会人のビジネスマナーについて、新入社員研修で得た気づきや

受講者がレポート提出後、AIが模範解答を基に分析し、**フィードバックを自動**で生成します。

採点

AIレポート分析（ベータ版）
提出内容をAIが分析し、採点をアシストします。

分析結果

模範解答

模範解答との類似度

90%

フィードバック内容

あなたの回答は回答例と非常に類似しています。一部の文章が異なる点が見受けられます。引き続きこのような回答を心がけてください。

採点者は**AIによるフィードバックを参考**に、コメントに**加筆修正**して採点します。

点数 **必須**

90

合否 **必須**

合格

再提出

許可しない

学習者へのフィードバック

あなたの回答は回答例と非常に類似しています。一部の文章が異なる点が見受けられます。引き続きこのような回答を心がけてください。

研修完了・合格時にバッジや、認定証の発行が可能 社員のモチベーションアップにつなげる

バッジとファンファーレ

学習状況に応じて、バッジを付与できます。

例えば、試験終了や合格のタイミングでバッジを取得できるようにして、取得と同時にファンファーレを鳴らすことも可能です。

これにより、受講者の達成感を高めることができます。

取得したバッジは
一覧で確認
できます



[使い方ページ \(バッジ\)](#)

[使い方ページ \(ファンファーレ\)](#)

認定証

学習状況に応じて、認定証を発行できます。

認定証は、研修が完了した証明書としても活用可能です。

取得状況は一覧で表示されるため、受講者は、自分が試験に合格したかどうかを一目で把握できます。

オリジナル
デザインに
変更可能



[使い方ページ \(認定証\)](#)

大規模利用・運用管理がAPI連携で快適に！

learningBOXを外部の基幹システム等と連携できます。シングル・サインオンも可能。learningBOXで学習した成績結果やユーザーの情報を連携して、社内の情報管理を一元化、運用管理の作業時間の短縮に繋がります。

※カスタマイズオプションのご契約が必要です。

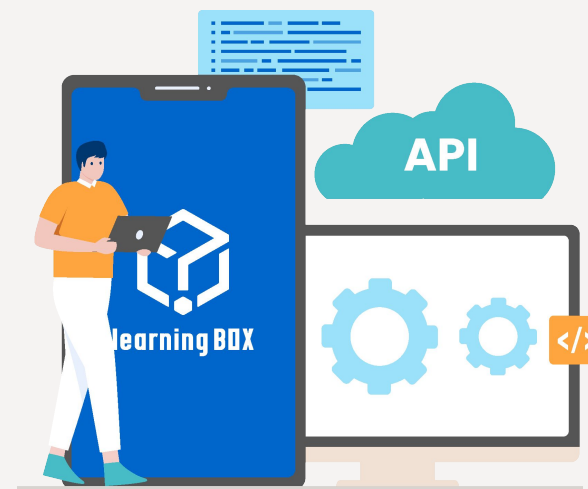

外部基幹システムとの連携

Microsoft Entra ID
Google Workspace
Okta
OneLogin

SAMLによるシングルサインオンだけでなく、アカウントやグループ、成績データなど様々な情報を連携することができます。

カオナビと連携



アカウント・グループ情報の追加・更新・削除、成績データの取得、教材データの取得ができます。

API一覧

シングル・サインオン / PUSH通知 / コンテンツ一括取得API / 成績一覧取得API / 成績詳細API / 成績詳細一括取得API / ユーザー一覧取得API / ユーザー詳細API / ユーザー追加API / ユーザー更新API / ユーザー削除API / グループ割当API / グループ一覧取得API / グループ追加API / グループ更新API / グループ削除API / グループへ教材割当API / アクセスリストAPI > 一覧取得 / アクセスリストAPI > 追加 / アクセスリストAPI > 更新 / アクセスリストAPI > 削除 / ログイン・教材閲覧制限 > 一覧取得 / ログイン・教材閲覧制限 > 追加 / ログイン・教材閲覧制限 > 更新 / ログイン・教材閲覧制限 > 削除 / ユーザー統合API / 関係者一覧取得API / 関係者追加API / 関係者更新API / 関係者削除API / 決済履歴（注文別）取得API / SAML連携 / LDAP連携

技術的・組織的対策でセキュリティを強化

安心安全にご利用いただくためのセキュリティ体制が備わっています。

コンテンツ・ユーザーグループ単位でセキュリティを設定でき、新卒内定者や外部関係者を招いた研修なども安心して行えます。

技術・機能面のセキュリティ

● 二要素認証

グループ・コンテンツごとのIP制限
メールでのワンタイムパスワード

● セキュリティ設定

パスワードのルール・有効期限設定

● 同時ログイン設定

● アカウントロック

ログイン失敗の許容回数の設定

● ファイルアップロード時のウイルスチェック

● AWS WAF v2による攻撃対策



セキュリティチェックシート

learningBOXの導入検討に際して、セキュリティを監査する情報システム部門などの担当者の方々向けに、セキュリティチェックシートを公開しています。

No.	種別	サービスレベル項目例	規定内容
アプリケーション運用			
1	可用性	サービス時間	サービスを提供する時間帯（設備やネットワークの障害の発生を含む）
2		計画停止予定通知	定期的な保守停止に関する事前連絡確認
3		サービス提供終了時の事前通知	サービス提供を終了する場合の事前連絡のタイミング（予定の2週間前含む）
4		突発的なサービス提供停止に対する対処	プログラムや、システム環境の各種設定データのバックアップ/復旧計画（1日以内）
5		サービス稼働率	サービスを利用できる確率（計画サービス時間）
6		ディザスタリカバリ	災害発生時のシステム復旧/サポート体制
7		重大障害時の代替手段	早期復旧が不可能な場合の代替措置
8		代替措置で提供するデータ形式	代替措置で提供されるデータ形式の定義を記述
9		アップグレード方針	バージョンアップ/変更管理/パッチ管理の方針
10	信頼性	平均復旧時間(MTTR)	障害発生から修理完了までの平均時間（修理時間の和÷故障回数）
11		目標復旧時間(RTO)	障害発生後のサービス提供の再開に関して設定された目標時間
12		障害発生件数	1年間に発生した障害件数/1年間に発生した対応に長時間（1日以上）要した障害件数
13		システム監視基準	システム監視基準（監視内容/監視・通知基準）の設定に基づく監視
14		障害通知プロセス	障害発生時の連絡プロセス（通知先/方法/経路）
15		障害通知時間	異常検出後に指定された連絡先に通知するまでの時間
16		障害監視間隔	障害インシデントを収集/集計する時間間隔
17	サービス提供状況の報告方法/間隔	サービス提供状況を報告する方法/時間間隔	
18		ログの取得	利用者に提供可能なログの種類（アクセスログ、操作ログ、エラーログ等）
19	性能	応答時間	処理の応答時間
20		遅延	処理の応答時間の遅延継続時間

公式サイトよりダウンロードいただけます

組織での安全性への取り組み

● 情報セキュリティマネジメントシステム

ISMS新規格JIS Q 27001:2023(ISO/IEC 27001:2022)取得

● 定期セキュリティメンテナンスの実施

● 個人情報保護マネジメントシステムの策定



認証組織：本社、東京オフィス



learningBOX ON
そのまま使えるコンテンツのご案内

研修コンテンツの管理に伴う よくあるお悩みをlearningBOX ONで解決

「learningBOX ON」はlearningBOX内に追加された、企業向けの研修コンテンツです。
現在、専門家が監修した研修コンテンツを配布中です。無料コンテンツもあります。



新卒向け
研修コンテンツも
ご用意しています

研修コンテンツの導入、こんなお悩みありませんか？

コンテンツ配布方法が研修ベンダにより異なり管理が煩雑	研修ベンダに自社のコンテンツや個人情報の閲覧制限がしづらい	機能やセキュリティが十分とは言えない	研修成果物の提出管理をLMSと別のシステムを使うから煩雑
----------------------------	-------------------------------	--------------------	------------------------------

その悩み、learningBOX ONで解決できます！

- 研修コンテンツの納品先・配布・提出が1つのシステム（learningBOX）だから、管理工数が削減できます！
- learningBOX上でコンテンツを管理するから、eラーニングに必要な機能が揃い、セキュリティ体制も備わっています！



無料で使える！社会人に必須のスキルが学べるコンテンツ



コンプライアンス研修

コンプライアンスの「重要性」「法律や決まり」について、解説動画や確認テストを通して学びます。



ハラスメント研修

管理職・新入社員それぞれの立場において、ハラスメントに関する基礎的な知識を習得できます。



情報セキュリティ研修

企業に属する一人ひとりが情報を正しく取り扱えるようになることを目的とした研修です。



ビジネスマナー研修

仕事を円滑に進めるために欠かせないビジネスマナーの知識・心構えを学ぶことができます。

有名企業のコンテンツがlearningBOX上で購入できる



KaWaL eLearning

100万人以上の指導実績を誇る研修のプロである株式会社チェンジが手掛けた、「楽しく学び、仕事で使える」研修コンテンツです。



KaWaL診断

本人と上司の双方の目線から、社会人基礎力を客観的に診断する評価・分析ツールです。



KaWaL ITパスポート

弁護士ドットコム株式会社が提供する「ドラマで身につくコンプライアンス」は、事例ごとに受講できるショートドラマ仕立ての研修コンテンツです。



ビジネススキル×生成AI研修

課題を「発見」するためのビジネススキルと、「改善」するためのAIスキルが身につきます。



映像ナビゲーション型内製研修 ナビトレ

弁護士ドットコム株式会社が提供する「ドラマで身につくコンプライアンス」は、事例ごとに受講できるショートドラマ仕立ての研修コンテンツです。



BUSINESS LAWYERS COMPLIANCE

弁護士ドットコム株式会社が提供する「ドラマで身につくコンプライアンス」は、事例ごとに受講できるショートドラマ仕立ての研修コンテンツです。



learningBOX

社員研修分野での導入事例

- ✓ 東京ガス株式会社
- ✓ PayPay銀行株式会社

LMSをリプレイス！クイズ形式で楽しく学習効果UP

learningBOXをカスタマイズして社内研修

- クイズ・テスト画面を「**QuizGeneratorライセンス**」を契約して、**元々のデザインから大幅にカスタマイズ**。



東京ガス株式会社

- 事業内容：1. エネルギー・ソリューション/都市ガスの製造および販売、LNG販売、電気の製造・供給および販売、エンジニアリングソリューション事業、ガス器具、ガス工事、建設等
2. ネットワーク/ガス導管事業、都市ガス供給事業
 3. 海外/海外における上流事業、中下流事業等
 4. 都市ビジネス/不動産開発、土地・建物の賃貸・管理等

learningBOXは自由度が高いところが魅力。洗練されたUIに、システム全体の反応が良いですね。

導入前の課題・導入の理由は

- すでにeラーニングシステムを導入していたが、運用がスムーズに進まない部分もありリプレイスを検討
- 各拠点ごと、所属グループごと等で成績の分析を社内で行うのに時間がかかっていた

導入後の効果・成功のポイントは

- eラーニングシステムをリプレイスし、**コストも抑えてスムーズな運用**ができるようになった
- learningBOXの導入によって **必要な部分だけの成績抽出**も可能になり、**分析にかかる時間を削減**できた

研修の充実度UP！多彩な権限設定で効率化を実現

権限設定を活用して、業務を効率化

- **各部署に人事と同じ権限** を与えて、効率化を実現。
各部署の業務に応じた問題 が作成できるよう。
- 権限設定によりきちんと **機密性を保持** が可能に。



PayPay銀行株式会社

事業内容：1. 2000年9月に日本初のインターネット専門銀行として設立（当時ジャパンネット銀行）。「Visaデビット」「スポーツくじ（WINNER・BIG・toto）」「公営競技」「宝くじ（ロト・ナンバーズ）」「各種ローン商品（個人・ビジネス・住宅）」の取り扱いなど、インターネット銀行の特長を生かしたさまざまな商品・サービスを開発・提供
2. グループ会社であるZホールディングスや各社とのアライアンスを活かしたビジネスの展開、年間3億件を超えるネット決済のさらなる拡大推進。

※2021年4月5日「PayPay銀行」に社名を変更。（旧社名：ジャパンネット銀行）

とても使いやすく、社内からの操作についての質問もないです。導入時のサポート、担当者の方の対応がとても良いです。

導入前の課題・導入の理由は

- UI/UXが古く使いづらいためLMSのリプレイスを考えていた
- 権限設定の種類が少なく、スムーズに運用できていなかった
- クイズ・テストのバリエーションを増やしたかった

導入後の効果・成功のポイントは

- 直感操作できるUIで **受講者・管理者共に使いやすくなった**
- 細かな権限設定ができ、**各部署で問題が作成できるようになり、業務の効率化にもつながった**
- **クイズ・テスト形式が豊富** で、バラエティ豊かになった

紙をデバイスに置き換えるだけじゃない、デジタルならではのアセスメントを提供するeラーニング

ベネッセコーポレーションとの対談

learningBOXはベネッセコーポレーションと **資本業務提携** を締結。 **提携に至った背景** や、 **提携後どのようなシナジーが生まれているのか** について対談しました。



西村 洋一郎

learningBOX株式会社
代表取締役



久富 一平

株式会社ベネッセコーポレーション
事業基盤変革部 部長

資本業務提携へと至った経緯は？

教育現場はデジタルへの変革の中にあります。 **研究開発してきたことを、さらなるスピードで広げていかなければならない**、となったときに互いの関係をより深め、今まで以上に良い付き合いをしていくことが重要だと考えました。



いろいろ決まってからご相談いただくのではなく、比較検討の段階から一緒に関わっていくための近道が業務提携でした。プラットフォームの部分はしっかり作り込みつつ、協力しながら学習機会をさらに創出できればと考えています。

今後について互いに期待することは？

両方が成り立つようにしっかり互いの知見をやり取りしていきたい。教育現場をとりまく環境の変化や市場動向にも対峙しながら、 **両者がさらに成長していけるような形を模索していく**。そういう関係でありたいと思っています。



責任を持ってサービスを提供できる体制や、より多くのご要望に応えられる体制を早急に作っていききたいと思っています。その上でベネッセの様々な教育コンテンツに対して、プラットフォームを提供することを最終的に目指したいです。

[ベネッセコーポレーションとの対談記事を全て読む](#)

低価格×使いやすさで、多くの皆様に選ばれています

導入実績

※2024年10月末時点

登録者数 **70万人**以上

利用企業数 **1,400**社以上



※1 医療系eラーニング全国交流会会長賞 一般社団法人日本オンライン教育産業協会主催「[第21回\(2024年度\)eラーニングアワード](#)」で受賞

※2 スマートキャンプ株式会社主催「BOXIL SaaS AWARD Winter 2024」eラーニング（システム）部門で受賞

※3 社会貢献賞 一般社団法人日本クラウド産業協会主催「[第18回ASPICクラウドアワード2024](#)」基幹業務系ASP・SaaS部門で受賞

[learningBOXの導入事例を確認する](#)



learningBOX
導入イメージと料金

case 01

オンライン・集合研修 どちらも行いたい

利用規模：1000名

おすすめプラン例



1人あたり月

101.8円

プラン

スタンダードプラン
(1000アカウント)

990,000円/年

有料オプション

カスタマイズ

220,000円/年

初年度お支払い合計

1,210,000円

※表示価格は税込み価格です。

おすすめ機能

PDF教材／クイズ・テスト／動画・スライド教材／
診断テスト／QRによる出席管理／AIでのレポート採点／
公開研修の作成・申し込み／不正対策／認定証

利用用途

社員研修

ビジネスマナー基礎研修
仕事をやる上で本当に必要なとされるビジネスマナーを動画とテストで学びます。

ビジネスマナー初級

社員の基本知識講座03

仕事を円滑に進めるためのルール

ほうれんそう
報告 連絡 相談

過去の共有 変化の共有 問題の共有

効率的に仕事を進めることができる

階層別研修
職種別研修
機能別研修

社内公募型研修

公募研修に申し込む

キーワードを入力

キャリアデザイン
生成AI活用術
ロジカルシンキング

自走していくための 調べるチカラ

全1コース
90日間 利用可能

予約

研修参加希望者
にのみ
教材配布が可能

集合型研修の管理

2024-12-01 09:00 ~ 18:00
第12期定期研修【兵庫本社】
対象：全社員

含まれるコース
第12期定期研修

定期研修：【兵庫会場】
チケット番号：TJ0
現在の出席状況：受付前
出席状況を更新

QRコードによる
出席管理が
できます

case 02

社内研修・社内試験 どちらも行いたい

利用規模：500名

おすすめプラン例



1人あたり月

119.1円

プラン

スタンダードプラン
(500アカウント)

495,000円/年

有料オプション

カスタマイズ

220,000円/年

初年度お支払い合計

715,000円

※表示価格は税込み価格です。

おすすめ機能

不正対策／クイズ・テスト／PDF教材／動画・スライド教材／受験者によるアカウント登録／合格証／ログイン時の利用規約確認

利用用途

社員研修

昇進・昇格試験

採用試験

learningBOXで作成できる コンテンツについて

- ✓ 教材形式
- ✓ クイズ・テストの出題形式
- ✓ AIアシスト

PDFや動画をそのまま教材に。 学習目的に合わせた カリキュラムが作れます。

learningBOXは、今お持ちのPDFや動画をそのまま教材として利用できます。豊富な教材形式に対応し、目的に合わせた教材やカリキュラムの作成が可能です。

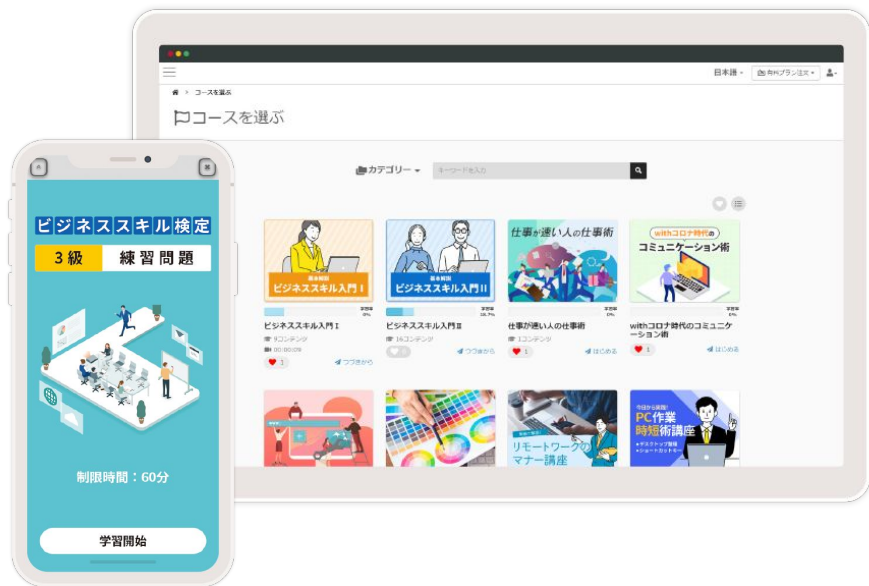

<SCORMへの対応>
learningBOXはSCORM規格に対応しています。
iSpringやAdobe Captivate で作成したコンテンツをlearningBOXで使うことができます。

教材形式一覧

- 

①暗記カード
単語の暗記カードの作成ができます。覚えた単語にチェックをつけられ、覚えていない単語を繰り返し見直せます。
- 

②動画教材
動画をアップロードして教材として使用が可能です。「倍速再生」や「スキップ再生禁止」なども設定できます。
- 

③PDF教材
ExcelやPowerPointで作成したPDFデータをアップロードでき、資料や教材として配布できます。
- 

④WEBページ
作成フォームで手軽にWEBページの作成が可能です。画像の挿入、文字の色・大きさの指定もできます。
- 

⑤虫食いノート
文章中の単語を虫食い状態にした暗記問題を作成できます。覚えた単語にチェックを入れると攻略率が表示されます。
- 

⑥添付ファイル
データをアップロードして、様々なファイルを学習者にダウンロードさせることが可能です。
- 

⑦レポート課題
「WEBフォーム上での記述」「データ提出」の2種類の方法でレポート課題の提出ができます。
- 

⑧タイピング教材
パソコンのキーボードのタイピングの練習問題が作れます。ゲーム感覚で楽しく用語などを覚えられます。
- 

⑨埋め込み教材
YouTubeやGoogleスライドなどのiframe教材を、インポートして埋め込みます。
- 

⑩アンケート
アンケートを作成できます。授業・研修を受けた学習者からの感想や質問などを集めることができます。
- 

⑪認定証
認定証を発行することができます。認定証は教材や単元ごとに何枚でもlearningBOX上で作れます。
- 

⑫成績表
教材を指定し、オリジナルの成績表を作成できます。成績画面ではなく、コース内に教材として設置できます。
- 

⑬PowerPoint教材
PowerPointで作成したファイルをそのまま取り込み、資料や教材として使用できます。
- 

⑭診断テスト
オリジナルの診断テストを作成できます。診断結果は、コンテンツ管理で「成績表」を作成することで確認できます。

出題形式は全部で13種類。 WEB上のフォームで、 クイズやテスト作成も簡単です。

プログラミングの専門的な知識が無くても、
learningBOX上の問題作成フォームで13種類の出題形式を組み
合わせて本格的な問題やテストが作れます。

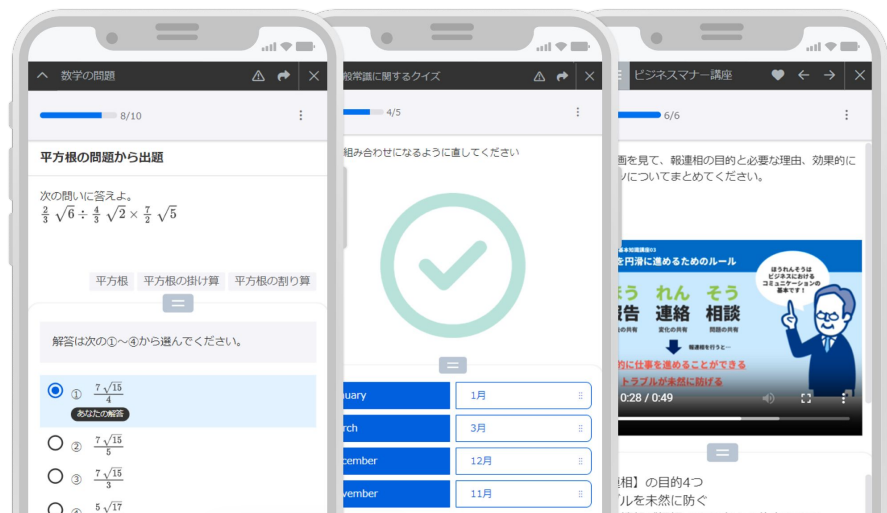

サンプルクイズのお試しは
こちらをクリック

QRからでもお試し可能

クイズ・テストの出題形式一覧

兵庫県にある市はどれ？

<input type="checkbox"/>	豊中市
<input type="checkbox"/>	総社市
<input type="checkbox"/>	神戸市

① 択一問題 (ボタン式)
複数の選択肢から正解を1つ選ぶ出題形式です。ワンクリックで解答できます。

アジサイは別名「七変化」とも呼ばれる

<input type="radio"/>	○
<input type="radio"/>	×

② 正誤問題 (○×問題)
出題された設問に対して、「正しい」か「間違い」かを○×で解答します。

正しい組み合わせになるようにしてください。

January	1月
March	3月
December	12月

③ 組み合わせ問題
前後の単語 (文章) を適切に組み合わせ
て解答します。

電話応対マナーの問題です。電話がかかってき
「 (2) 」とは言わずに、「 (3) 」
などと明るい声で電話に出ましょう。

<input type="checkbox"/>	1
<input type="checkbox"/>	もしもし
<input type="checkbox"/>	5

お電話ありがとうございます

④ 穴埋め問題
下に提示されている解答群から選択し、
解答欄にドラッグして解答します。

今日の講義で説明した「アンカリング効果」につ
身近な例を1つ挙げて説明してください。

商品の割引価格を提示する際に、割引前の価

提出

⑤ レポート付き問題
学習者がレポート形式で回答できる設問で
す。回答はlearningBOX内で採点できます。

招待状の「出席」「欠席」という言葉のあ
り「○」という言葉を付け加えるのが正しい。
る言葉は？

出席 いたしません

欠席

⑥ 画像選択問題 (択一)
複数の選択肢から正解を1つ選ぶ出題形式
です。画像クリックで解答できます。

⑦ 択一問題 (ラジオボタン)
複数の選択肢から正解を1つ選ぶ出題形式
です。3択問題や4択問題などを作れます。

⑧ 複数選択問題
複数の選択肢の中から複数の正解を選ぶ
出題形式です。

⑨ 並び替え問題
配置されている解答群を適切な順番に並
び替えて解答します。

⑩ 記述問題
学習者が解答を入力します。1つの設問に
対して、複数の正答例を指定できます。

⑪ 複数記述問題
学習者が解答を入力します。1つの設問に
対して、複数の解答欄を指定できます。

⑫ 記述問題+
1つの設問に対して、複数の正答の組み合
わせを解答させます。

⑬ プルダウン問題
問題文中に挿入されているプルダウンリ
ストから解答を選択する出題形式です。

ChatGPT連携の機能「AIアシスト」を搭載！

時間のかかる作業をAIがアシスト。
すぐに、かんたん、使いやすい。

「教材作成をもっと簡単にしたい！」 「誰か手伝ってくれないかな？」

さまざまな課題もAIでスピーディーに。

日々の業務に役立つ機能を多数ご用意しています。



AIアシストでできること（一部抜粋）



①クイズ・テスト、暗記カードの生成

learningBOXにアップした動画教材、PDF教材、Webページ教材、テキスト、URLからクイズ・テストや暗記カードを自動で生成します。

※動画の字幕からはクイズ・テスト・暗記カードを生成できません。

※AIによる自動生成のため、教材や入力内容によってはエラーになって生成されない場合や、生成結果が正確でない場合もあります。



②レポート分析

模擬解答をベースにAIがレポートを分析し、自動的にフィードバックコメントを生成。これまで時間のかかっていたレポートの採点作業時間を削減できます。



③コースの生成

eラーニングのコース設計をしたことがなくても、お持ちの動画やPDFから学習設計に基づいたコースを自動で生成します。

無料でお試し！
AIでクイズを作ろう

QRからでも！



クイズ作成はこちらをクリック





 **learningBOX** に関するご相談やご不明点は、

お気軽にWebミーティングでお尋ねください



ミーティングのお申し込みは
こちらをクリック

QRからもお申し込み可能！



運営会社：learningBOX株式会社 [コーポレートサイト](#)